

## LAS ELECCIONES A GOBERNADOR SON EN JUNIO DE 2021. SI HOY FUERAN ESTAS ELECCIONES, ¿POR QUIÉN VOTARÍA SI LOS CANDIDATOS A GOBERNADOR FUERAN?

### QUERÉTARO KURI SE PERFILA COMO GOBERNADOR

SE LEVANTARON 1000 ENCUESTAS TELEFÓNICAS MEDIANTE ROBOT, EL 21 DE ABRIL. SE TIENE UN MARGEN DE ERROR MÁXIMO DE +/- 3.10%, CON UN NIVEL DE CONFIANZA DE 95%.

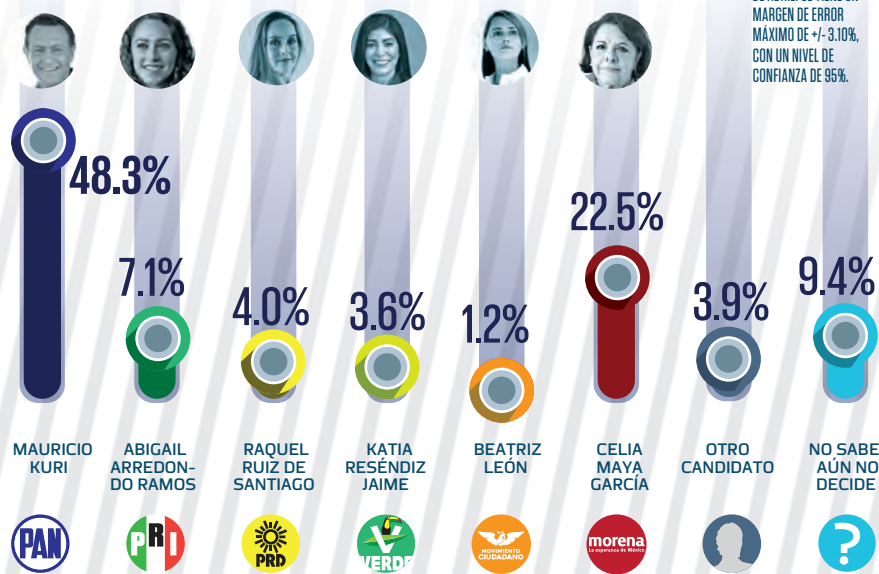

### SONORA DURAZO MANTIENE ALTA INTENCIÓN DEL VOTO

SE LEVANTARON 1000 ENCUESTAS TELEFÓNICAS MEDIANTE ROBOT, EL 23 DE ABRIL. SE TIENE UN MARGEN DE ERROR MÁXIMO DE +/- 3.10%, CON UN NIVEL DE CONFIANZA DE 95%.

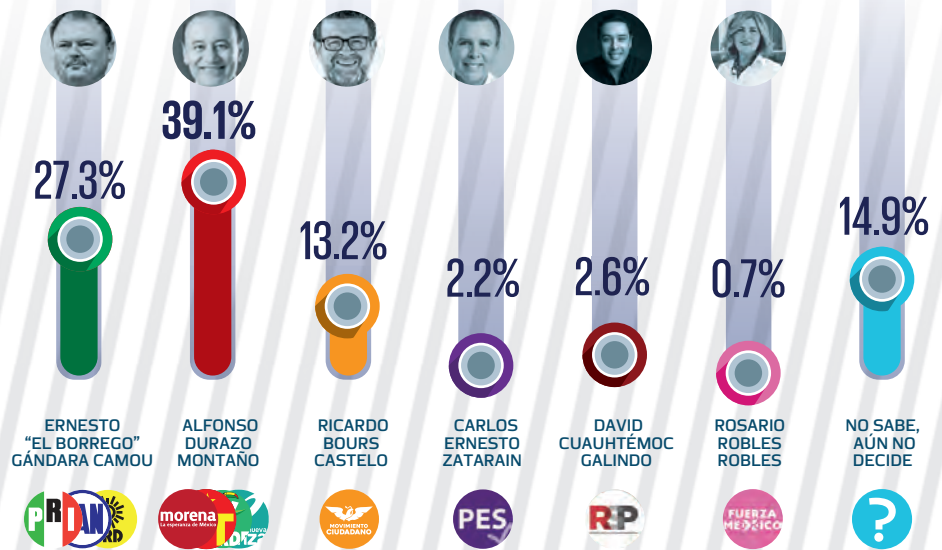

### SAN LUIS POTOSÍ PEDROZA CON LIGERA VENTAJA SOBRE GALLARDO

SE LEVANTARON 1000 ENCUESTAS TELEFÓNICAS MEDIANTE ROBOT, EL 21 DE ABRIL. SE TIENE UN MARGEN DE ERROR MÁXIMO DE +/- 3.10%, CON UN NIVEL DE CONFIANZA DE 95%.

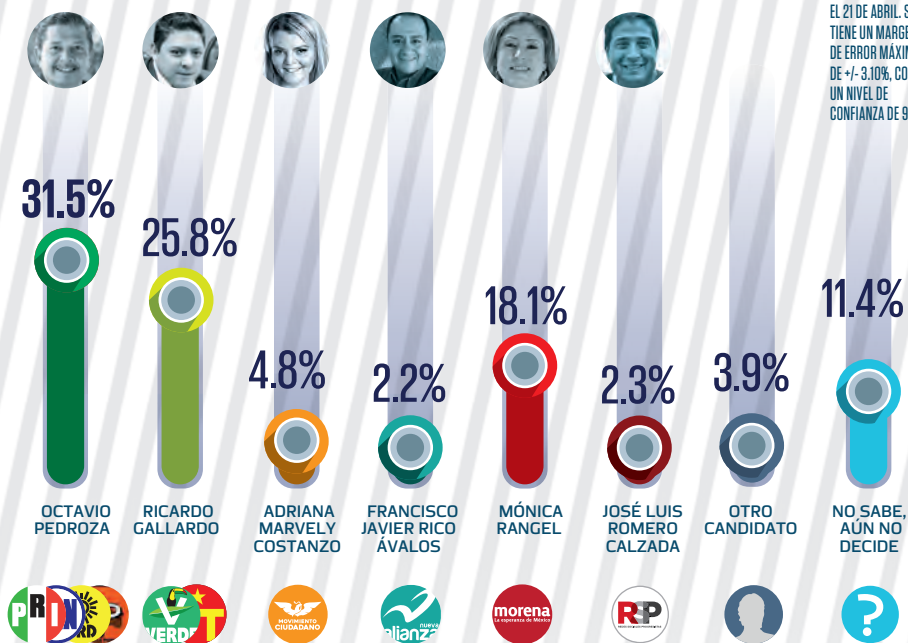

### TLAXCALA SE AFIANZA PREFERENCIA POR LORENA

SE LEVANTARON 1000 ENCUESTAS TELEFÓNICAS MEDIANTE ROBOT, EL 22 DE ABRIL. SE TIENE UN MARGEN DE ERROR MÁXIMO DE +/- 3.10%, CON UN NIVEL DE CONFIANZA DE 95%.

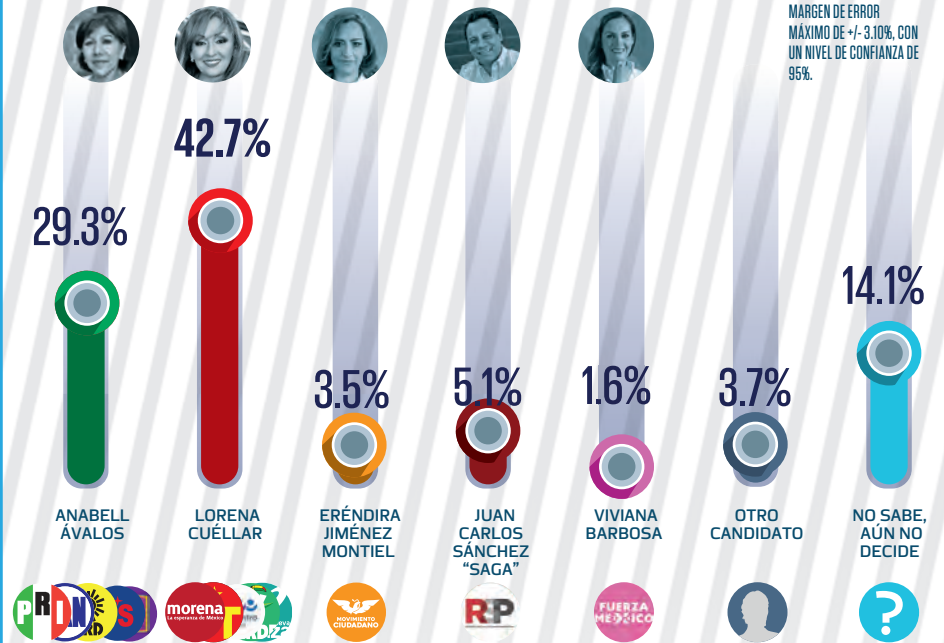

### SINALOA ROCHA MANTIENE VENTAJA, ZAMORA CRECE

SE LEVANTARON 1000 ENCUESTAS TELEFÓNICAS MEDIANTE ROBOT, EL 22 Y EL 23 DE ABRIL. SE TIENE UN MARGEN DE ERROR MÁXIMO DE +/- 3.10%, CON UN NIVEL DE CONFIANZA DE 95%.

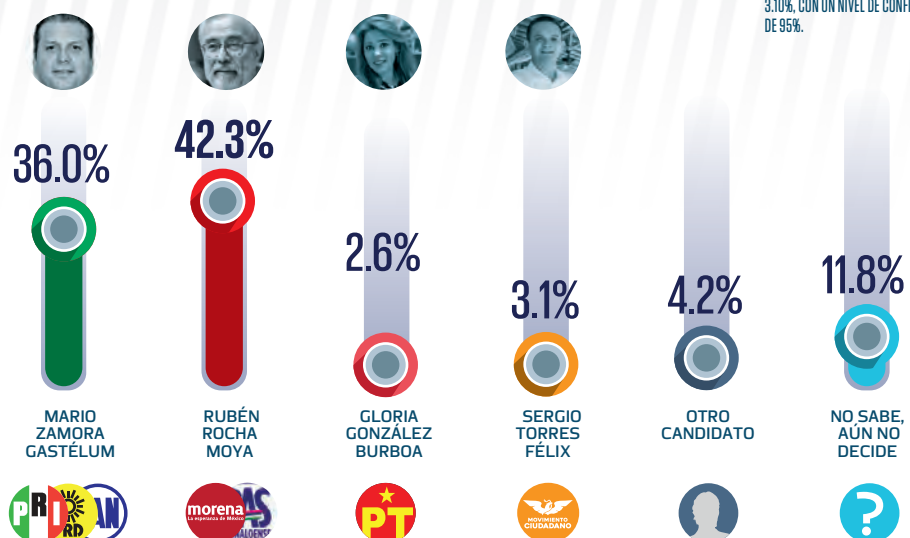

### ZACATECAS MONREAL PERMANECE ARRIBA EN ENCUESTA

SE LEVANTARON 1000 ENCUESTAS TELEFÓNICAS MEDIANTE ROBOT, EL 22 DE ABRIL. SE TIENE UN MARGEN DE ERROR MÁXIMO DE +/- 3.10%, CON UN NIVEL DE CONFIANZA DE 95%.

